

CARTE TOURISTIQUE DE L'ABITIBI-TÉMISCAMINGUE

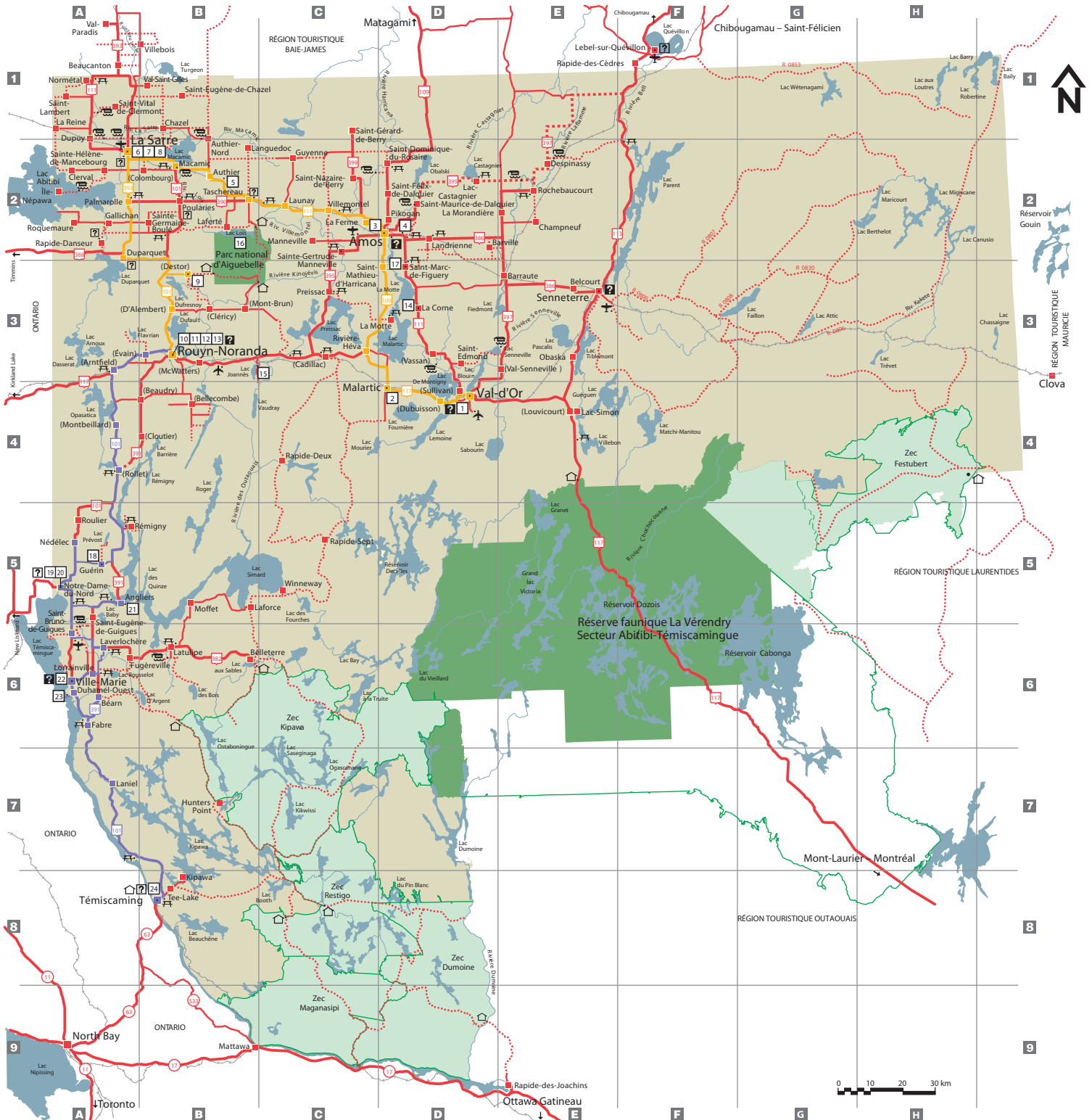

- Numéro de l'attrait sur la carte et dans le guide
 Localisation de l'attrait sur la carte
 Nom de l'attrait et page du guide
- 1 D-4 Cité de l'Or / Village minier de Bourlamaque, p. 11
 - 2 D-4 Musée minéralogique de l'Abitibi-Témiscamingue, p. 14
 - 3 C-2 Cathédrale d'Amos, p. 15
 - 4 D-2 Refuge Pageau, p. 16
 - 5 B-2 L'École du Rang II, p. 17
 - 6 A-2 Centre d'art Rotary, p. 18
 - 7 B-2 Tembec, usine Abitibi-Ouest, p. 19
 - 8 B-2 Industries Norbord inc., La Sarre, division panneaux p. 19
 - 9 B-3 Destination Or, p.20
 - 10 B-3 La maison Dumulon, p. 22
 - 11 B-3 Centres de téléconduite et de formation, p. 23
 - 12 B-3 Falconbridge, fonderie Horne, p. 23
 - 13 B-3 Parc botanique «A fleur d'eau» inc., p. 25
 - 14 D-3 Lieu historique national du Canada Le Dispensaire de la Garde, p. 27
 - 15 B-3 Centre éducatif forestier du lac Joannès, p. 28, 76, 80
 - 16 B-2 Parc national d'Aiguebelle, p. 28, 76
 - 17 D-3 Musée de la poste et Boutique de forge Parc Héritage, p. 31
 - 18 A-5 Musée de Guérin, p. 34
 - 19 A-5 Centrale de la Première-Chute, p. 36
 - 20 A-5 Centre thématique fossillifère, p. 36
 - 21 A-5 Le T.E. Draper, p. 37
 - 22 A-6 Maison du Frère-Moffetfet, p. 39
 - 23 A-6 Lieu historique national du Canada du Fort-Témiscamingue, p. 41
 - 24 B-8 Musée de la gare, p. 43

- Aéroport principal
- Aéroport secondaire
- Lieu d'accueil permanent
- Lieu d'accueil saisonnier
- Halte routière
- Poste d'accueil
- Pont couvert
- «La route des pionniers»
- «La route des prospecteurs et des défricheurs»
- Route
- Route gravellée
- Chemin de fer

tourisme
 abitibi
 témiscamingue

Information touristique :
 1 (819) 762-8181
 1 800 808-0706 (Can & E-U)
 www.48nord.qc.ca